Akumulatorowa lampa stołowa LED

(pl) **Instrukcja użytkowania**

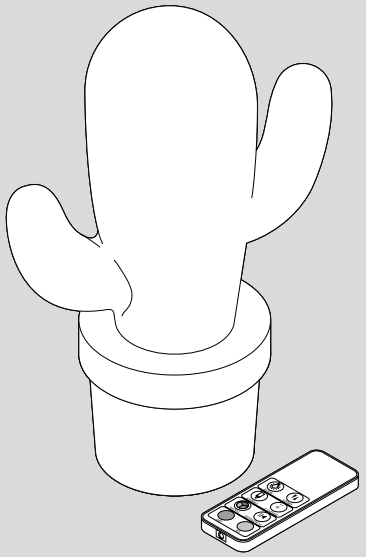

spód

włączanie/wyłączanie/
ustawianie koloru

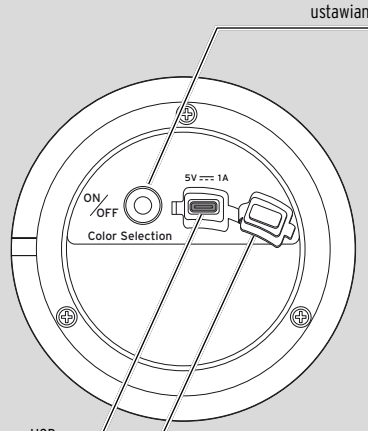

gniazdo
podłączeniowe USB

pokrywa

pilot

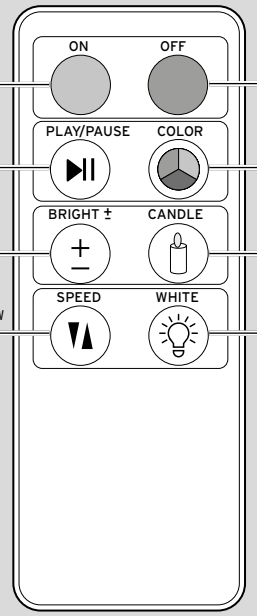

włączanie

wyłączanie

sekwencja
kolorów/
światło ciągłe

ustawianie koloru

ściemnianie

światło świec

prędkość
sekwencji kolorów

ciepła biel

Pozostałe elementy zestawu
(nieuwzględnione na rysunku):
kabel USB-C do ładowania

Dla bezpieczeństwa użytkownika ⚠

Należy dokładnie przeczytać wskazówki bezpieczeństwa i użytkować produkt zgodnie z niniejszą instrukcją, aby uniknąć przypadkowych urazów ciała lub szkód. Zachować instrukcję do późniejszego wykorzystania. W razie zmiany właściciela produktu należy przekazać również niniejszą instrukcję.

Produkt jest przeznaczony do celów dekoracyjnych w prywatnym gospodarstwie domowym i nie nadaje się do oświetlania pomieszczeń. Produkt zaprojektowano zarówno do użytku zewnętrznego, jak i wewnętrznego. Lampę zaprojektowano do użytku prywatnego i nie nadaje się ona do zastosowań komercyjnych.

Niebezpieczeństwo dla dzieci

- Połknięcie baterii może być śmiertelnie niebezpieczne. Pilot jest wyposażony w baterię guzikową. Połknięta bateria guzikowa może w ciągu zaledwie 2 godzin doprowadzić do ciężkich chemicznych poparzeń wewnętrznych oraz do śmierci. Dlatego zarówno nowe, jak i zużyte baterie należy przechowywać poza zasięgiem dzieci. Jeżeli nie można prawidłowo zamknąć komory baterii, nie wolno dłużej używać pilota i należy trzymać go z dala od dzieci. W przypadku podejrzenia, że bateria została połknięta lub dostała się do organizmu w inny sposób, należy natychmiast skorzystać z pomocy medycznej.
- Dzieci nie potrafią rozpoznać niebezpieczeństw wynikających z nieprawidłowego obchodzenia się z urządzeniami elektrycznymi. Dlatego nie mogą mieć dostępu do produktu.
- Materiały opakowaniowe należy trzymać z dala od dzieci. Istnieje m.in. niebezpieczeństwo uduszenia!

Niebezpieczeństwa związane z elektrycznością podczas ładowania akumulatora

- Lampę należy ładować wyłącznie w suchych pomieszczeniach.
- Produkt nadaje się do użytku zewnętrznego i przy zamkniętym gnieździe przyłączeniowym USB wykazuje stopień ochrony IP44. Oznacza to, że produkt jest zabezpieczony przed dotknięciem narzędziem lub drutem oraz przed dostawaniem się do wnętrza ciał o średnicy większej niż 1 mm, a także przed bryzgami wody, takimi jak np. deszcz. Należy go jednak chronić przed silnym deszczem i wodą płynącą. W żadnym wypadku produkt nie może być używany pod wodą. Doprowadziłoby to do natychmiastowego zwarcia i niebezpieczeństwa porażenia prądem.
- Nie ustawiać produktu w nieckach lub zagłębieniach, w których mogą tworzyć się kałuże.
- Do ładowania należy używać wyłącznie odpowiedniego zasilacza sieciowego. Nie wolno używać niesprawnych zasilaczy sieciowych ani próbować ich naprawiać.
- Lampę należy podłączać tylko do prawidłowo zainstalowanego gniazdka elektrycznego, którego napięcie jest zgodne z parametrami technicznymi używanego zasilacza sieciowego.
- Używane gniazdko musi być łatwo dostępne, aby w razie potrzeby można było szybko wyciągnąć zasilacz sieciowy. Kabel do ładowania należy poprowadzić w taki sposób, aby nikt nie mógł się o niego potknąć.
- Należy wyciągnąć zasilacz sieciowy z gniazdka, jeżeli wystąpią usterki podczas pracy, w trakcie burzy oraz przed przystąpieniem do czyszczenia lampy.

Niebezpieczeństwo eksplozji/pożaru/oparzeń

- Nie wolno samodzielnie wymieniać ani demontować wbudowanego akumulatora. Istnieje niebezpieczeństwo eksplozji wskutek niewłaściwej wymiany akumulatora. W przypadku wymiany należy stosować tylko akumulator tego samego lub równoważnego typu. W przypadku, gdy akumulator jest uszkodzony, należy skontaktować się z zakładem specjalistycznym.
- Nie przykrywać lampy podczas procesu ładowania.
- **Uwaga!** Baterie litowe mogą wybuchnąć, ...

... jeśli podczas użytkowania, przechowywania lub transportu są wystawiane na działanie wysokich temperatur, pochodzących np. od słońca, ognia itp., lub skrajnie niskiego ciśnienia powietrza. Lampy należy używać tylko w umiarkowanych warunkach klimatycznych.

... jeśli są rozbierane na części, wrzucane do ognia lub zwierane. W pobliżu lampy nie wolno umieszczać otwartych źródeł ognia, takich jak np. płonące świece. Świece i inne źródła otwartego ognia należy zawsze trzymać z dala od lampy, aby zapobiec rozprzestrzenianiu się ognia.

- Akumulatorów nie wolno modyfikować ani deformować / podgrzewać / rozbierać na części. Nie zanurzać ich też w wodzie.

Produkt zawiera baterię litową (baterię guzikową).
Istnieje ryzyko wycieku, ulatniania się gazu, eksplozji i pożaru:

- Uwaga! Baterie litowe mogą eksplodować, jeśli zostaną nieprawidłowo włożone. Dlatego podczas wkładania baterii należy koniecznie zwrócić uwagę na właściwe ułożenie biegunów (+/–). Wymieniać tylko baterie tego samego lub równoważnego typu (patrz „Dane techniczne").
- Baterii nie wolno ładować, rozkładać, rozdrabniać, wrzucać do ognia lub gorącego piekarnika ani zwierać. Akumulatorów nie wolno modyfikować i/lub deformować / podgrzewać / rozbierać na części. Nie dopuszczać do kontaktu uszkodzonych baterii z wodą.
- Baterie nie mogą być nadmiernie rozładowane. Nieużywane baterie przechowywać w oryginalnym opakowaniu. Nie narażać rozpakowanych baterii (zarówno nowych, jak i używanych oraz zużytych) na kontakt ze sobą w nieuporządkowany sposób i trzymać je z dala od metalowych przedmiotów.
- Baterie wystawione na działanie nadmiernego ciepła, bezpośredniego działania promieni słonecznych, ekstremalnie niskiego ciśnienia powietrza (np. na dużych wysokościach) lub skrajnych temperatur mogą eksplodować lub mogą z nich wyciekać łatwopalne ciecze lub gazy. Chronić baterie przed nadmiernym ciepłem, bezpośrednim działaniem promieni słonecznych, ekstremalnym ciśnieniem powietrza i ekstremalnymi temperaturami.
- W razie potrzeby przed włożeniem baterii należy oczyścić styki baterii i pilota. Istnieje ryzyko przegrzania!

Ostrzeżenie przed niebezpieczeństwem wynikającym z niewłaściwego użytkowania

- Nie wprowadzać żadnych zmian w produkcie. Wszelkie naprawy produktu należy zlecać tylko zakładom specjalistycznym. Nieprawidłowo wykonane naprawy mogą stwarzać poważne zagrożenie dla użytkownika.
- Nie należy rozpoczynać użytkowania, jeśli lampa wykazuje widoczne uszkodzenia lub jeśli upadła.

Niebezpieczeństwo obrażeń ciała

- W przypadku wycieku z baterii należy unikać kontaktu cieczy ze skórą, oczami i błonami śluzowymi. W razie potrzeby opłukać miejsca kontaktu wodą i natychmiast udać się do lekarza.

Szkody materialne

- Nie zanurzać lampy w wodzie ani w innych cieczach. Lampę należy chronić przed wstrząsami, upadkiem, bezpośrednim nasłonecznieniem oraz skrajnymi temperaturami.
- Baterię należy wyjąć z pilota, gdy jest zużyta lub gdy pilot nie będzie przez dłuższy czas używany. Dzięki temu można uniknąć szkód, które mogą powstać wskutek wycieku.
- Wbudowane diody LED nie są wymienne.
- Produkt nie jest odporny na silny wiatr, wichurę itp.! Jeśli istnieje zagrożenie silnym wiatrem lub burzą, należy go przechowywać w bezpiecznym miejscu.
- Do czyszczenia nie należy używać szorujących lub żrących środków czyszczących, twardych szczotek itp.

Przygotowanie do użytkowania

Ładowanie akumulatora w lampie

Aby chronić wbudowany akumulator przed uszkodzeniem, w chwili dostawy jest on naładowany jedynie w połowie. Przed pierwszym użyciem należy całkowicie naładować akumulator z sieci elektrycznej poprzez zasilacz sieciowy USB (poza zakresem dostawy).

ℹ Lampy można używać w suchym pomieszczeniu podczas ładowania. W takim przypadku czas ładowania nieco się jednak wydłuża.

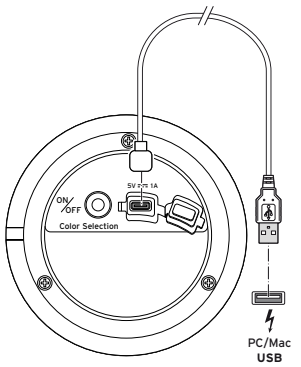

1. Zdjąć pokrywę gniazda przyłączeniowego znajdującego się na spodzie lampy.
2. Podłączyć dostarczony w zestawie kabel USB-C do ładowania do gniazda przyłączeniowego USB i do odpowiedniego zasilacza sieciowego USB (patrz „Dane techniczne").
3. Włożyć zasilacz sieciowy do gniazdka elektrycznego. W trakcie ładowania lampka kontrolna świeci się na czerwono.

Czas ładowania rozładowanego akumulatora wynosi ok. 2,5 godzin. Gdy akumulator jest całkowicie naładowany, lampka kontrolna ładowania świeci się na zielono.

4. Po zakończeniu ładowania wyciągnąć zasilacz sieciowy z gniazdka elektrycznego i odłączyć kabel USB-C do ładowania od lampy i zasilacza sieciowego.
5. Zamknąć gniazdo przyłączeniowe **starannie** osłoną.

Wskazówki dotyczące akumulatorów

- Aby jak najdłużej utrzymać pełną pojemność akumulatora, należy nawet w przypadku nieużywania całkowicie naładować akumulator raz na 2–3 miesiące.
- Akumulator należy ładować przy temperaturze otoczenia w zakresie od +10°C do +40°C.
- Czas działania akumulatora jest najdłuższy w temperaturze pokojowej. Im niższa temperatura otoczenia, tym krótszy czas działania.

Aktywacja baterii pilota

▷ 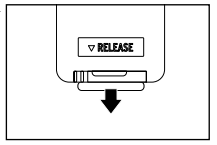

Przy pierwszym użyciu należy wyciągnąć pasek izolacyjny z komory baterii.
Pilot jest teraz gotowy do użycia.

Wkładanie/wymiana baterii

1. 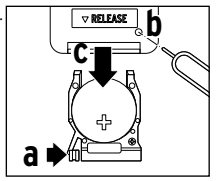

Nacisnąć zatrzask z boku (**a**), wsunąć ostry przedmiot w otwór w komorze baterii (**b**) i wyciągnąć uchwyt na baterie (**c**).

2. 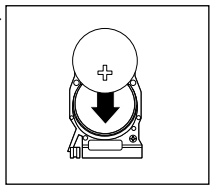

Wymienić zużytą baterię na nową. Koniecznie zwrócić przy tym uwagę na właściwe ułożenie biegunów (symbol + musi być skierowany ku górze).

ℹ Dotykanie baterii gołymi rękami może spowodować, że na stykach powstaną zanieczyszczenia, które mogą mieć działanie izolujące. Dlatego podczas wkładania baterii należy ją chwytać przez suchą, miękką ściereczkę.

3. 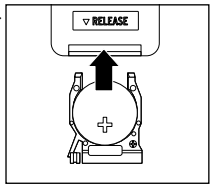

Wsunąć cały uchwyt z powrotem do pilota.
Musi się on słyszalnie i wyczuwalnie zatrzasnąć.

Użytkowanie

Sterowanie lampy

▷ Nacisnąć przełącznik **ON/OFF Color Selection** na lampie, aby ją włączyć.

▷ Nacisnąć przełącznik **ON/OFF Color Selection** krótko, aby ustawić żądany kolor:

Ciepła biel > czerwony > zielony > niebieski > żółty > pomarańczowy > różowy > fioletowy > ciepła biel itd.

Wybrany kolor zaświeci się w sposób ciągły.

▷ Nacisnąć przełącznik **ON/OFF Color Selection** przez ok. 2 sekundy, aby wyłączyć lampę.

Sterowanie za pomocą pilota

▷ Skierować pilot w stronę lampy. Lampa nie może być zasłonięta przez inne przedmioty, gdyż wówczas nie będzie zagwarantowany kontakt radiowy.

ON:	Włączanie.
OFF:	Wyłączanie.
PLAY/PAUSE:	Światło przechodzi płynnie (łagodnie) między poszczególnymi kolorami./ Kolor świeci w sposób ciągły.
COLOR:	Ustawianie żądanego koloru na stałe: Ciepła biel > czerwony > zielony > niebieski > żółty > pomarańczowy > różowy > fioletowy > ciepła biel itd.
BRIGHT:	Przyciemnianie światła: Jasno > ciemniej > ciemno > bardzo ciemno > jasno itd.
CANDLE:	Imituje światło świec.
SPEED:	Ustawianie szybkości zanikania światła: Wolno > szybciej > szybko > bardzo szybko > wolno itd.
WHITE:	Stała ciepła biel.

ℹ
- Po włączeniu światła zapala się ono w ostatnio ustawionym kolorze i nastroju.
- Lampa wyłącza się automatycznie po 7 godzinach pracy.

Dane techniczne

Model:	LG2501
Numer artykułu	725 561
Akumulator	litowo-jonowy 3,7 V DC 1200 mAh, Energia znamionowa: 4,44 Wh (przebadano wg UN 38.3) (niewymienny)
Wejście:	DC 5 V / 1 A
Czas ładowania:	ok. 2,5 godziny
Czas pracy:	do ok. 11 godzin (ze stale świecącym ciepłym białym światłem)
Moc pobierana w stanie wyłączonym:	≤ 0,1 W
Stopień ochrony:	IP44
Zasilacz sieciowy (niedołączony):	
Wejście:	AC 100–240 V 50/60 Hz
Wyjście:	DC 5 V 1 A
Pilot:	
Bateria:	1x CR2025 / 3 V Energia znamionowa: 0,45 W (przebadano wg UN 38.3)
Zasięg:	maks. 4 m (przy bezpośrednim kontakcie „wzrokowym" między pilotem a lampą)
Producent:	GRENDS GmbH, Stahltwiete 23, 22761 Hamburg, Germany www.grends.de

Usuwanie odpadów

Produkt oraz jego opakowanie wyprodukowano z wartościowych materiałów, które nadają się do ponownego wykorzystania. Ponowne przetwarzanie odpadów powoduje zmniejszenie ich ilości i przyczynia się do ochrony środowiska naturalnego.

Opakowanie należy usunąć zgodnie z zasadami segregacji. Należy wykorzystać lokalne możliwości oddzielnego zbierania papieru, tektury oraz opakowań lekkich.

Urządzenia, **baterie i akumulatory**, które oznaczono tym symbolem, nie mogą być usuwane do zwykłych pojemników na odpady domowe! Użytkownik jest ustawowo zobowiązany do utylizacji zużytego sprzętu oddzielnie od odpadów domowych. Urządzenia elektryczne zawierają substancje niebezpieczne. W przypadku nieodpowiedniego składowania i niewłaściwej utylizacji mogą one stanowić zagrożenie dla środowiska naturalnego i zdrowia ludzi. Informacji na temat punktów zbiórki bezpłatnie przyjmujących zużyty sprzęt udziela administracja samorządowa. Zużyte baterie i akumulatory należy przekazywać do gminnych bądź miejskich punktów zbiórki lub też wrzucać je do specjalnych pojemników, udostępnionych w sklepach sprzedających baterie. Przed utylizacją należy zakleić taśmą styki baterii/akumulatorów litowych.

Uwaga! To urządzenie zawiera akumulator, który ze względów bezpieczeństwa jest wbudowany na stałe i nie może być wyjęty bez zniszczenia obudowy produktu. Nieprawidłowy demontaż może stwarzać zagrożenie dla bezpieczeństwa użytkownika. Dlatego należy przekazać zużyte urządzenie w stanie zamkniętym do punktu zbiórki, który zapewni fachową utylizację samego urządzenia oraz wbudowanego akumulatora.

Informacje na temat użytego akumulatora:
Producent: Shenzhen Golden Shield Core Energy Technology Co., LTD
Adres: 8/F, 868 Meilong Road. Longhua District, Shenzhen
E-mail: 185485377@qq.com **Data produkcji**: 2025-09
Kraj produkcji: Chiny / China

Informacje dotyczące dołączonej baterii:
Producent: DONGGUAN TIANQIU ENTERPRISE CO., LTD
Adres: TianQiu Industrial Park, Xinji Industrial Zone, MachongTown, Dongguan, GuangDong, P. R. China
E-mail: qd@gdtianqiu.com **Data produkcji**: 2025-09
Kraj produkcji: Chiny / China

153009FV02X00XVI · 2025-09